

REZ A - A

- S1** /STĚNA VÍTRŮ/
- talí plech
- hr. 100x250mm
- ker. izolace 50/40
- antizivota
- průvzta
- S2** /PROFILUJÍCÍ - SÍKOVÝ/
- fólie plech
- hr. 100x250mm
- ker. izolace 50/40
- antizivota
- průvzta
- S3** /PROFILUJÍCÍ - STŘEP. LETIŠŤÁ - STŘEP. /
- základní deska OSB hr.100mm/
- těsnění izolační hr.100mm/
- těsnění /šticové nosníky/ + těsnění tělníčko 200mm
- podkladní deska OSB hr.125mm
- pancéřovaná ker. izolace
- šířkový nosp, hr.1250mm
- štrkový nosp

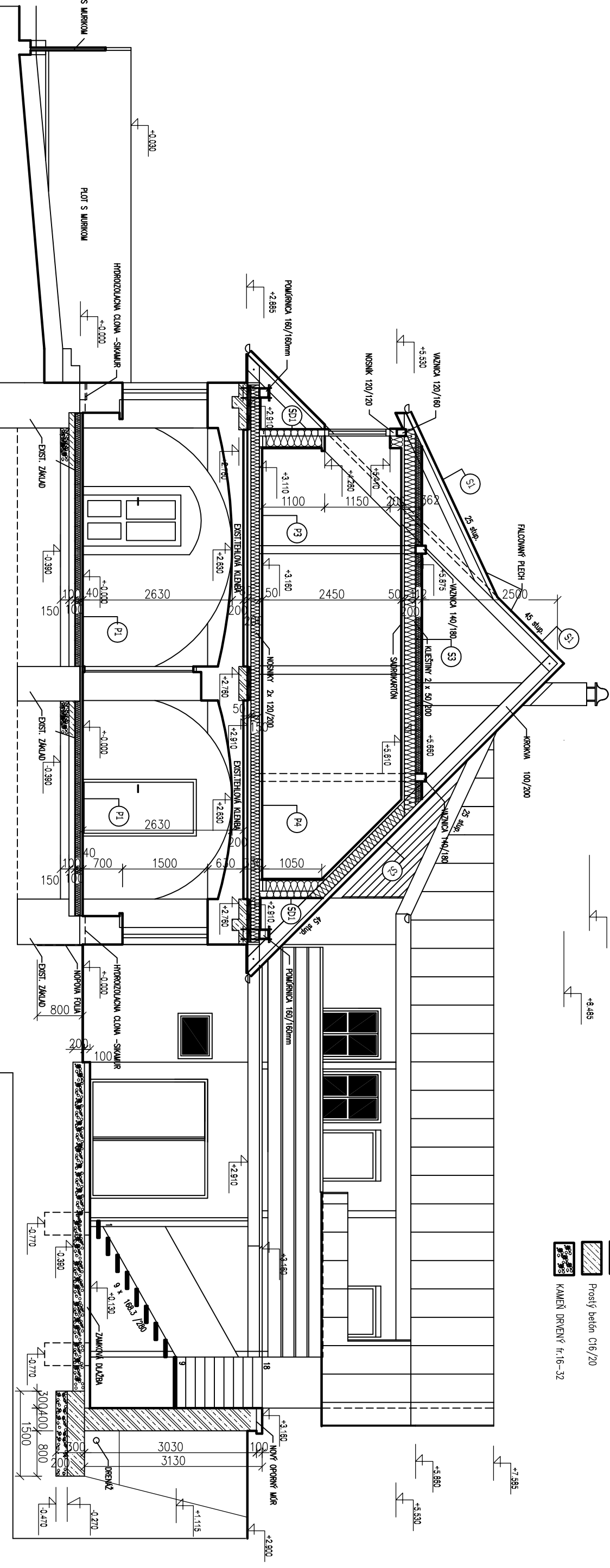

LEGENDA MATERIÁLŮV:

- [Blank Box] EXISTUJÍCÍ KONSTRUKCE
- [Hatched Box] Múrnvo z tvárníc POROTHERM 44 EKO Profi / 240x240x110 / na molku POROTH. Profi
- [Hatched Box] Múrnvo z tvárníc POROTHERM 30A MU MK / 290x290x202 / na molku POROTH. Profi
- [Diagonal Lines] Železobeton C16/20 , C25/30
- [Hatched Box] Prostý beton C16/20
- [Hatched Box] KAMEN DŘEVENÝ fr.16-32

- B1** /1.NP - IZBA /
- lamina hr.8mm
- podložka, hr.2mm
- cent. poter + samonivel. poter hr=40mm
- separační vrstva - PE fólie
- tep. izolace /extrudovaný polystyřen/ hr.100mm
- hydroizolace - penek, nosp+1x nosp. asfalt, psp
- podklad. beton, hr.100mm
- štrkový nosp, hr.150mm
- terfen
- B2** /1.NP - KUCHYŇA , KUPELNA,CHOZBA,ZADVEREK,SCHODIŠTE /
- ker. dlažba na tepidlo hr.10mm
- cent. poter + samonivel. poter hr=40mm
- separační vrstva - PE fólie
- tep. izolace /extrudovaný polystyřen/ hr.100mm
- hydroizolace - penek, nosp+1x nosp. asfalt, psp
- podklad. beton, hr.100mm
- štrkový nosp, hr.150mm
- terfen

- B3** /2.NP - IZBA /
- lak 10 mm
- podlahová deska CETRIS PD8 18mm
- zvukotl. deska podlahy-separ. fólie 3mm
- záklp - desky OSB hr=8mm
- stp - nosný + těsnění tělníčko 150mm
- pancéřovaná / ker. izolace/
- desky OSB hr=0mm
- B4** /2.NP - S/P/ LNĚ /
- lamina + podložka 10 mm
- podlahová deska CETRIS PD8 18mm
- zvukotl. deska podlahy-separ. fólie 3mm
- záklp - desky OSB hr=8mm
- stp - nosný + těsnění tělníčko 150mm
- pancéřovaná / ker. izolace/
- desky OSB hr=0mm

- B5** /2.NP - KUPELNA /
- ker. dlažba na tepidlo 10 mm
- hydroizolace
- podlahová deska CETRIS PD8 18mm
- zvukotl. deska podlahy-separ. fólie 3mm
- záklp - desky OSB hr=8mm
- stp - nosný + těsnění tělníčko 150mm
- pancéřovaná / ker. izolace/
- desky OSB hr=0mm

POZNÁMKA:

- rez prstevky je kreslený kalmo na stěny i
- výštit nového oporného . múrnvi vid' statický výpočet.
- venový rost, a deska D1 mají hydroizolaci po celém povrchu
- KROVIA vid' v.č. 10

+0.000 = nová podlažka 1.NP - zádlevie

ZODPOVEDNÝ PROJEKTANT/ VYPRACOVAV	Ing. Peřko Peter	Ing. STAROSTA Vlodimír	Ing. STAROSTA Vlodimír
KRAJ: Banská Bystrica	OBERG: Banská Štiavnica	K.Ā.: Banská Štiavnica	
INVESTOR: Mgr.Petra Hornáková , Táborská 88, 974 11 Banská Bystrica			
REKONŠTRUKCIA			
Rodinný dom č. 1136, Male Třhovisko , Banská Štiavnica			
ARCHITECTONICKO-STAVEBNÁ ČASŤ			
REZ A - A			
DATAUM	10/2017		
FORMAT	A4		
STUPEŇ	PSP		
ZAKAZK. Č.	017.10		
ARCHIV. Č.	017.10		
MIERVA	1:50		
OS. VYKŘ.	0		